Malawi Freunde Rottenburg e.V.

NEWSLETTER
Oktober 2019

Die neuen Weltwärts Freiwilligen von Kolping formieren sich zu dem Wort MALAWI, Bonn im Juli 2019

TERMINE
Wir laden Sie herzlich ein zu unserer nächsten öffentlichen Mitgliederversmmlung am **9.11.19 um 16:00 Uhr** bei den Stadtwerken Rottenburg, Siebenlindenstaße 19.
Lisa und Meta werden bei dem Treffen über: „Ihr Jahr in Malawi“ berichten.

www.ro-maerkle.de
NICHT VERGESSEN: Ro Märkle sammeln!

KONTAKT
www.malawi-freunde-rottenburg.de
www.facebook.com/MalawiFreundeRottenburg
holger.keppel@web.de

HELFEN SIE MIT, MACHEN SIE MIT
Spendenkonto: DE47 6039 1310 0373 0410 04
Spendenkonto: DE69 6415 0020 0002 4969 42

„Takulanddirani ndi manja awiri“

oder ein: Herzliches Willkommen in unserem Verein

Alle Jahre wieder ...

besucht unser Vorsitzender das Vorbereitungsseminar von Kolping in Bonn, um die neuen Freiwilligen für die TawukaSchule persönlich kennenzulernen; dies hat sich bisher sehr bewährt.

Links: Lisa und Meta, die Freiwilligen 2018/19 und rechts Emilia und Julia, die neuen Freiwilligen seit diesem September. An Lisa und Meta nochmals besten Dank für das gute Miteinander und Emilia und Julia wünschen wir einen guten Start - die Kommunikation funktioniert bereits sehr gut.

siehe auch den Blog: emiliainmalawi.travel.blog

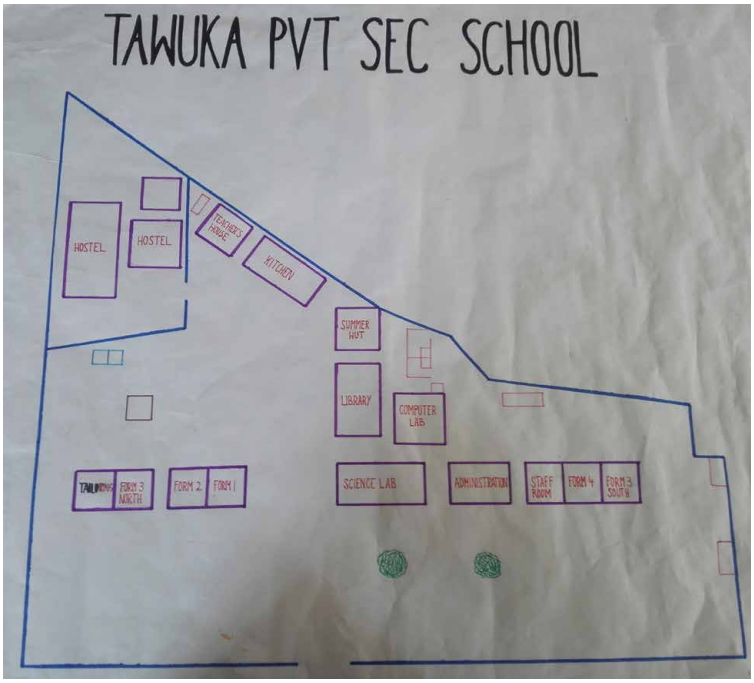

Lageplan der Tawukaschule, gezeichnet von Meta Lange

Malawi Freunde Rottenburg e.V.

NEWSLETTER

Oktober 2019

Die URAC ist eine NGO (Nichtregierungssorganisation), vergleichbar mit unseren Vereinen und setzt dieses Projekt sowie unser Brunnenprojekt und das Toilettenprogramm sehr erfolgreich für uns um.

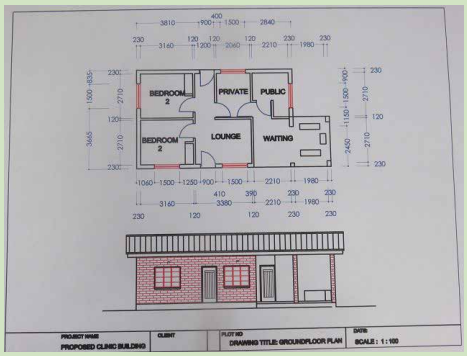

Es geht voran ...

mit dem Bau der kleinen Village Clinic in Chilumba, zentral gelegen direkt an der M1. Die Bauarbeiten können bis Dezember abgeschlossen werden, der Gesundheitshelfer (Health Surveillance Assistant, engagiert von der Community) steht bereit. Diese kleine Krankenstation ist für die Erstversorgung von Frauen und Kindern unter fünf Jahren vorgesehen: Das Projekt wurde bei DIFAEM, Tübingen „abgeschaut", das mehrere solcher „village clinics" in Malawi eingerichtet hat.

THE URAC UPDATE MONTHLY

A newsletter of the Urban Research and Advocacy Centre (URAC), Mzuzu, Malawi

Volume 2 Number 8 **August 2019**

Construction of Chilumba Village Clinic underway

Chilumba village clinic taking shape. Insert, Dr Holger Keppel. Who has been instrumental in raising funds for projects being implemented by URAC in Chilumba, Karonga. Pic. Solomon Salanga, URAC

Construction of a village clinic in Chilumba, Karonga, is well underway. The clinic is being constructed with funds from Malawi Freunde Rottenburg, e.V led by Dr Holger Keppel. The clinic is being constructed within the area of Group Village Headman Mponela.

When completed and opened, the village clinic will support pregnant mothers and children to access essential health services.

The village clinic has rooms for sleeping quarters for a health surveillance assistant. Health Surveillance Assistants lack shelter to operate from yet they deliver health services to the majority of the rural population.

URAC OFFICE MOVES

URAC office has moved from No.4 M'mbelwa Road to Mchengautuwa next to Mpostoli Clinic. Apart from paving the way for the Government, who are owners of the premises to open a branch of the National College of Information Technology (NACIT) in Mzuzu City, the move also assures adequate working space for the growing number of URAC staff.

URAC Urban Research & Advocacy Centre

Malawi Freunde Rottenburg e.V.

NEWSLETTER
Oktober 2019

www.stifte-stiften.de

Vielen Dank!

Es geht voran ...

mit dem 2013 initiierten DAAD- Studentenaustausch zwischen der Hochschule Nürtingen und der Mzuzu University im Norden Malawis.

Anfang Oktober besuchten 12 malawische Student*innen und drei Hochschullehrer Nürtingen, das Bild unten zeigt den Besuch in Tübingen, im letzten Jahr gab es einen Empfang beim Rottenburger Oberbürgermeister (siehe Foto links).

Im Gepäck brachten die Studenten ca. 30 kg Chipunga Kaffee von Bernhard Schwarz mit. Und zurück nach Mzuzu nahmen sie ca 30 kg Schulmaterialien (6600 Buntstifte, 4200 Bleistifte, je rd. 220 Radiergummis und Spitzer) für eine Schule in Mzuzu mit. In dieser Schule sollen rund 1000 Kinder, i.d. R. 100 Schüler pro Klasse auf dem Boden sitzend, lernen! (siehe Foto links)

Malawi Freunde Rottenburg e.V.

NEWSLETTER
Oktober 2019

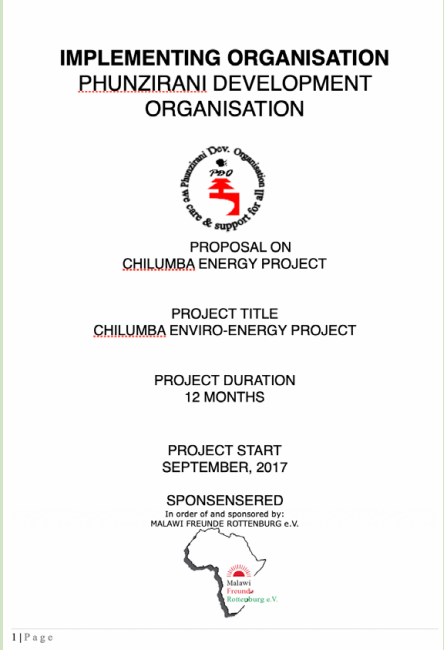

IMPLEMENTING ORGANISATION
PHUNZIRANI DEVELOPMENT ORGANISATION

PROPOSAL ON
CHILUMBA ENERGY PROJECT

PROJECT TITLE
CHILUMBA ENVIRO-ENERGY PROJECT

PROJECT DURATION
12 MONTHS

PROJECT START
SEPTEMBER, 2017

SPONSENSERED
In order of and sponsored by:
MALAWI FREUNDE ROTTENBURG e.V.

1 | Page

Unser Energiepatenschaftsprogramm ...

ist der Renner, erstmals 2014/15 in einigen Dörfern südlich von Blantyre unter dem Motto „50 Energiepaten für 50 Familien“ umgesetzt, ist jetzt auch die Wiederholung in Chilumba ein großer Erfolg.

Die Familien müssen innerhalb von 12 Monaten 50% der Kosten in einen Fond zurückzahlen, aus dem dann weitere Patenschaften finanziert werden, somit konnten zwischenzeitlich 130 Familien mit Solarlampen und einem energiesparenden Tonofen (Mbaula) bedient werden, das Ziel ist nunmehr, 180 Familien damit zu versorgen.

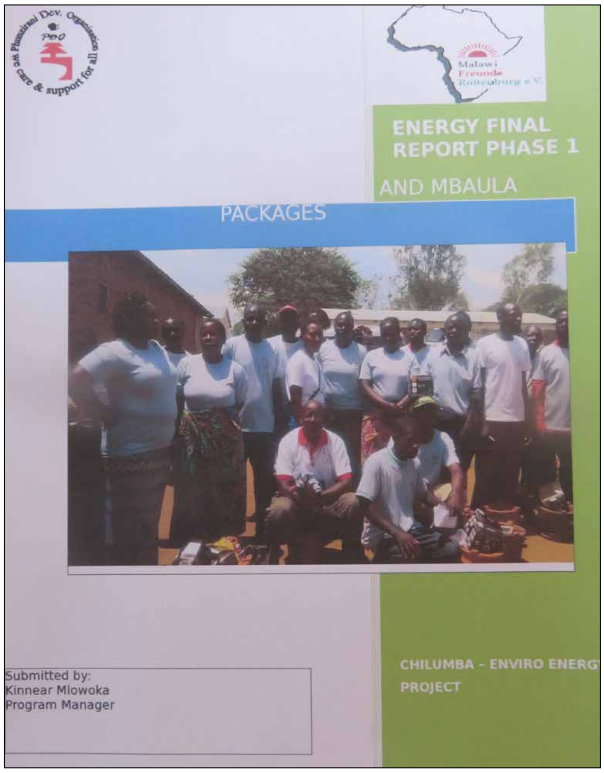

Malawi Freunde Rottenburg e.V.

NEWSLETTER
Oktober 2019

Durch die großzügige finanzielle Unterstützung der Stadtwerke Rottenburg

SWR Stadtwerke Rottenburg am Neckar

und der Familie Teufel
von der Biermanufaktur Baisingen

Baisinger Bier Manufaktur Familie Teufel

können nunmehr zwei weitere Brunnen in Chilumba gebaut werden.

Glücklich ...

sind die Menschen in Chilumba, dass sie - im letzten Jahr - erstmals in ihrem Leben frisches Wasser aus einem Brunnen bekommen können und feiern dies ausgelassen.

Und neben jedem Brunnen gibt es jetzt auch noch einen Waschplatz.

Malawi Freunde Rottenburg e.V.

NEWSLETTER
Oktober 2019

Der Ziegenbock Aaron ...

an der Tawukaschule war sehr fleißig, die Ziegenherde an der Tawukaschule, die unsere Spender im letzten Jahr finanziert haben, hat sich mittlerweile von 20 auf 30 Ziegen vergrößert.

Auch das spendenfinanzierte Ziegenprogramm für Familien in Chilumba „50 Ziegen für 50 Familien“ konnte zwischenzeitlich erfolgreich umgesetzt werden, der Nachwuchs muss dann jeweils an die nächste Familie im Dorf weitergegeben werden.

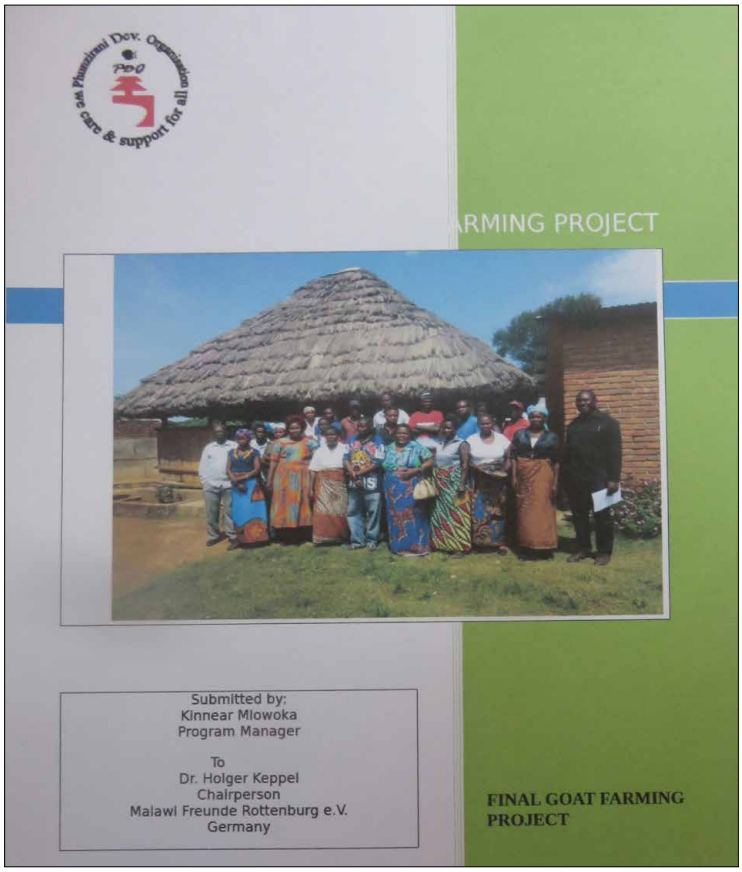

Betreut und umgesetzt wird dieses Programm von unserem NGO-Partner PDO, vertreten durch Kinnear Mlowoka, he and his staff members make a good job, Yewo Chomene.

Die Familien werden innerhalb dieses Programms auch in der Ziegenhaltung, Bau von Ställen und der Verwertung/ Kompostierung des Dungs geschult.

Malawi Freunde Rottenburg e.V.

NEWSLETTER
Oktober 2019

Und jetzt ...
Nochmals herzliche Einladung zur Mitgliederversammlung am Samstag, den 9.11. um 16.00 Uhr bei den Stadtwerken in der Siebenlindenstrasse 19. Wir haben extra wieder einen Samstag gewählt, damit unsere auswärtigen Besucher auch die Möglichkeit haben, teilnehmen zu können.

Ansonsten ...
werden wir im nächsten Newsletter über das Nähmaschinenprogramm für Frauen - das gerade gestartet wurde - berichten, eine Nähpatenschaft kann übrigens für 150 € gesponsert werden.

Im Foto sieht man die gerade eingetroffenen Kisten mit den indischen SINGER-Nähmaschinen.

Weiter werden wir über den gerade gestarteten Kinderspielplatzbau auf dem Gelände des Kindergartens, siehe erste Fotos, berichten. Der Bau wird mit deutschen Freiwilligen und dortigen Schülern von KUKUK-Kultur e.V. realisiert und es macht allen Beteiligten sichtlich Spaß.

Berichtet wird auch über unser Patenschaftsprogramm, derzeit werden rund 60 Schüler von Paten unterstützt (Mädchen im Internat mit 35 € mtl., Jungs mit 20 €). Derzeit besteht eine Warteliste für 10 Schüler*innen, überwiegend Jungs.

Erfreuliches dürfte es im nächsten Newsletter auch über den Start des neuen Programmes „Tertiäre Bildungsunterstützung“ (Studium, Berufsausbildung) zu berichten geben und anderes mehr.

Und nicht zu vergessen, der DANK an alle unsere Sponsoren und Spendern, deshalb dürfen natürlich an dieser Stelle auch unsere Spendenkonten nicht vergessen werden:
DE69 6415 0020 0002 4969 42 Kreissparkasse Tübingen
DE47 6039 1310 0373 0410 04 Volksbank Herrenberg-Nagold-Rottenburg

„Yewo chomene“

Mit besten Grüßen
Ihr Dr. Holger Keppel
1. Vorsitzender